

港区立みなと科学館 2025 春の企画展

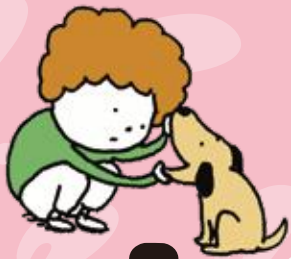

カガク カガク カガク



絵 ヨシタケシンスケ
ディスプレイ
フシギのを見つけ方!



©NHK, Yoshitake Shinsuke

2025 入館無料

3/12 ~ 6/8 日

4月14日(月)、4月15日(火)、5月12日(月)、5月13日(火)は休館日

時間 午前9:00 ~ 午後8:00 (最終入館は午後7:30)

- 主催 港区立みなと科学館
- 企画制作 NHKエデュケーショナル、港区立みなと科学館
- 協力 (公財)防府市文化振興財団・防府市青少年科学館、トヨタモビリティ東京株式会社、株式会社日新堂、美和ロック株式会社、文系サイエンスライター 宇津木聡史、明治大学先端数理科学インスティテュート研究特別教授 杉原厚吉 きのこと 菊地仁司 ほか ※ 敬称略



港区立みなと科学館

東京都港区虎ノ門3-6-9 電話 03-6381-5041

<https://minato-kagaku.tokyo>

みなと科学館 検索

公式 X @minato_kagaku



公式 LINE @minato-science



入館料

無料(プラネタリウムのみ有料)
一般投影(一回分)大人/600円 小学生・中学生・高校生/100円

利用のご案内

開館時間 午前9時~午後8時(最終入館午後7時30分)
休館日 毎月第二月曜・年末年始 ※臨時休館日あり



ふだん何気なく見ている光景の中にも、
たくさんの「フシギ」が潜んでいます。
しかし、なんとなく見るだけでは
「フシギ」に気づくことはできません。
「フシギ」を見つけるためにきっと役立つ
「科学の見方」を紹介します!!

©NHK, Yoshitake Shinsuke

ミカタ 1 箱①と箱② どちらが重い?

ミカタ 2 生き物の模様を描いてみよう!

どんな模様かな?

ミカタ 3 手の感覚って正確なのかな?

さわって比べてみよう

ミカタ 4 いろんなモノを切ってみよう!!

電動のこぎりで切ってもらったよ

ミカタ 5 分解すると分かることは?!

ミカタ 6 似たようなものを並べてみると...

ミカタ 7 キミはどんな仲間分けする?

関連イベント・体験コーナー 予約開始は前の月の16日から その他の関連イベントもお楽しみに!
※小学3年生以下は保護者のご同伴をお願いします。

くらべてみよう!
どこがちがう? どこがおなじ?

4/26 ⊕

①10:30 ~ 11:30
②14:00 ~ 15:00

対象: 小学生以上
人数: 各回 36人
場所: 実験室
協力: 文系サイエンスライター 宇津木聡史氏

トケイのふしぎ

ゼンマイ時計を分解するよ!!

5/31 ⊕

①10:30 ~ 11:30
②14:00 ~ 15:00

対象: 小学3年生~6年生
※保護者同伴必須
人数: 各回6組12人
場所: 実験室
協力: 株式会社日新堂

作って体験!
錯覚のフシギな世界

フシギな立体を工作するよ!!

6/8 ⊕

①13:00 ~ 14:00
②15:00 ~ 16:00

対象: 小学4年生~大人
人数: 各回 30人
場所: 実験室
協力: 明治大学研究特別教授 杉原厚吉氏

カガクかもしれないフシギフェス

3/27 ⊕ 4/5 ⊕
5/4 ⊕

①10:00 ~ 12:00
②14:00 ~ 16:00

対象: どなたでも (随時受付)
場所: 実験室

これなあに? 電子顕微鏡クイズに挑戦!
「食べ物編①フルーツ」

3/23 ⊕

①10:30 ~ 11:00
②11:30 ~ 12:00

対象: どなたでも
当日参加、定員になり次第締切
場所: 実験室

イチゴの中はどうなっている?
飛び出す? イチゴを作ろう

3/15 ⊕ 4/1 ⊕

①10:30 ~ 11:15
②13:30 ~ 14:15

対象: 未就学児~小学校低学年
人数: 各回 30人
場所: 実験室
備考: 整理券配布 (各回の30分前から)

テーブルサイエンス

どんな仲間に分けられるかな?

期間中 毎日実施!
9:00~20:00 (最終受付 19:45)

対象: どなたでも (随時受付)
人数: 1回につき4人程度
場所: 多目的ロビー

イベントは全て無料です

各イベントの詳細や最新情報は公式サイトでご確認ください。

※イベントや展示内容は変更となる場合があります。



港区立みなと科学館
<https://minato-kagaku.tokyo/>

プラネタリウム観覧料金のご案内

	小学生・中学生・高校生	大人
一般投影(1回分)	100円	600円
年間利用券(メンバーズ)	300円	2,000円

※減免対象: 学校団体、港区内在住の65歳以上の方、港区内在住の障害者とその介護者(1名) (証明できるものを持参ください)

最寄駅からのアクセス

- 日比谷線 虎ノ門ヒルズ駅 A2a出口より徒歩4分
 - 日比谷線 神谷町駅 4b出口より徒歩5分
 - 銀座線 虎ノ門駅 2a出口より徒歩10分
 - 南北線 六本木一丁目駅 3番出口より徒歩15分
- ※ご来館の際は、公共交通機関をご利用ください。

